



Objetivo

El fondo tiene como propósito principal proporcionar un rendimiento superior a la tasa en pesos de corto plazo, utilizando como referencia la tasa BADLAR Privados. Su estrategia de inversión se centra en activos de renta fija en pesos, tales como cheques de pago diferido, facturas y otros instrumentos de crédito negociables en los mercados de valores. A través de estas inversiones, el fondo busca impulsar el financiamiento de pymes, fomentando su desarrollo mientras ofrece a los inversores una rentabilidad competitiva y atractiva.

Fecha de inicio: 06/12/2024

Patrimonio del fondo: \$ 30.769.635.824

Moneda del fondo: Pesos argentinos

Horizonte de inversión: Mediano plazo

Perfil de riesgo: Moderado

Calificación Moody's Investment Grade

Liquidación de rescate: 24 hs (t+1)

Sociedad depositaria: Banco Comafi SA

Sociedad gerente: Zofingen Investment SA

Honorarios y gastos de administración

TNA: 2,94%

Rendimiento YTD: 33,52%

Rendimiento TNA MZO 26-MZO 25: 43,25%

Rendimiento TEM del último mes: 2,68%

Rendimiento TNA del último mes: 30,52%

Duration del fondo (días): 33

Rendimiento Fondos PyMES Marzo 26

Promedio Rendimiento TNA	TNA MZO 2026	Total de Fondos Administrados
Los primeros 10 del mes	36,44%	\$ 366.034.944.853
Los 10 más grandes	29,39%	\$ 891.097.166.484
Promedio Industria (60 fondos)	28,02%	\$ 1.763.351.631.822
Abierto Momentum Pyme	30,52%	\$ 30.769.635.824

Performance histórica

Ene26	Feb26	Mar26	Abr26	May26	Jun26	Jul26	Ago26	Sept26	Oct26	Nov26	Dic26	YoY
3,01%	2,47%	2,68%										33,52%

#	Fondo	Rendimiento YTD Mzo 2026
1	Julio A. Roca Abierto Pymes	39,38%
2	Premier Abierto Pymes	36,69%
3	Axis IMSA FCI Abierto Pymes Federal Argentina	36,59%
4	Quiron PYMES	36,13%
5	Champaquí FCI Abierto Pymes	35,29%
6	Pellegrini Empresas Argentinas PyMES	34,31%
7	Adcap S&C Renta Corporativa Corto Plazo Abierto P	34,25%
8	Delta Empresas Argentinas Pymes	33,57%
9	Abierto Momentum Pymes	33,52%
10	BAVSA Renta Balanceado IV	33,50%

#	Fondo	Rendimiento YTD Mzo 2026
11	IAM Dinámico FCI Abierto Pymes	32,83%
12	Parakeet Abierto Pymes	32,83%
13	Chaco FCI Abierto Pymes	31,79%
14	Fima FCI Abierto Pymes	31,74%
15	SBS Tavelli Abierto Pymes	31,74%
16	First Abierto Pymes II	31,73%
17	Argenfunds Abierto Pymes	31,42%
18	Alycbur FCI Abierto Pymes	31,03%
19	Lombard Abierto Pymes	30,93%
20	Balanz Capital Abierto Pymes FCI	30,75%

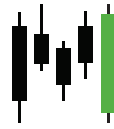

FCI MOMENTUM PYMES | Marzo 2026

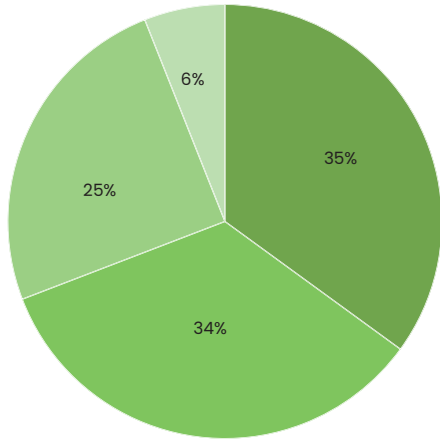

● 0 a 15 ● 45 a 90
● 15 a 45 ● Más de 90

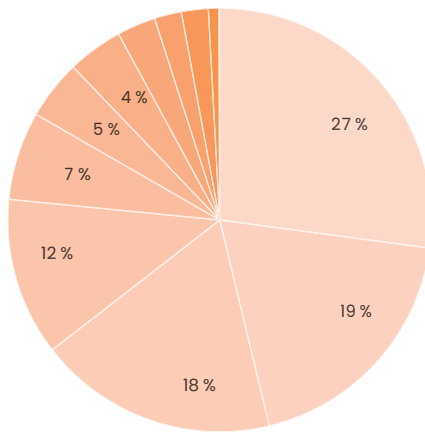

● Servicios ● Finanzas ● Manufactura ● Agropecuario
● Comercio ● Alimentos ● Logística ● Construcción
● Tecnología ● Automotriz ● Salud ● Energía

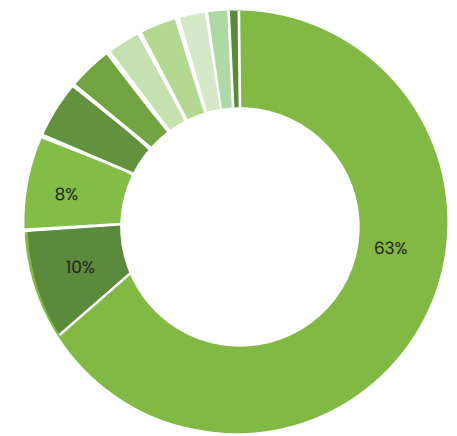

● Pagarés USD ● Pagarés ARS
● Cheque pago diferido ● Cheque pago dif. aval.
● FCE ● Money Market
● Lecap ● Fideicomisos

Rentabilidad de Cuota Parte Anualizada

	Ene	Feb	Mar	Abr	May	Jun	Jul	Ago	Sept	Oct	Nov	Dic
2025	42,15%	36,42%	33,00%	40,48%	38,83%	34,63%	35,93%	32,98%	35,99%	50,80%	40,92%	36,01%
2026	35,42%	32,22%	30,52%									



En Marzo 2026, Moody's Local Argentina afirmó la calificación **BBBf.ar** del FCI Abierto Momentum Pymes, manteniéndolo dentro del rango Investment Grade local, en línea con su perfil de riesgo moderado y su estrategia de inversión en crédito PyME. La evaluación destaca:

- **Calidad sólida y de calidad:** Portafolio con calidad crediticia promedio en rango BBB, con fuerte participación de cheques de pago diferido ($\approx 70\%$) y otros instrumentos PyME de corto y mediano plazo.
- **Rendimiento competitivo con volatilidad acotada:** Rendimiento a 12 meses en torno al 43-44% con desvío estándar cercano al 3%, reflejando una adecuada relación.
- **Estructura y liquidez:** Cartera 100% en pesos con cobertura parcial mediante futuros de dólar ($\approx 5,6\%$) y una liquidez considerada media ($\approx 6\%$) consistente con la estrategia de fondo.
- **Gestión especializada:** Administrado por **Zofingen Investment S.A.**, con foco en crédito PyME y un equipo con amplia experiencia en análisis y administración de riesgo.

Tratamiento Impositivo: Impuesto a los débitos y créditos: exento para personas jurídicas y humanas. Impuesto a las ganancias: exento para personas humanas. Impuesto a los bienes personales: exento para personas humanas.

Información adicional: El destinatario deberá evaluar por sí mismo la conveniencia de la inversión en el presente valor negociable. Nada de lo contenido en el presente documento debe ser considerado como asesoramiento legal, impositivo y/o recomendación de inversión. El destinatario deberá consultar a sus asesores para realizar sus propias conclusiones de lo referido en este documento. Este reporte ha sido elaborado por MCI SA, quien considera que la información aquí contenida proviene de fuentes confiables. Este documento no es una oferta de compra o venta con respecto a activos o instrumentos. Lo expresado en este documento está sujeta a cambios sin previo aviso. Las inversiones en FCI pueden estar sujetas a riesgo de inversión soberanos, comerciales, de tipo de cambio y a otros, incluyendo la posible pérdida de las inversiones.

Nota: El análisis se realizó con base en datos publicados por la Cámara Argentina de Fondos Comunes de Inversión (www.cafci.org.ar) al 31/03/2026.

Información de contacto: comercial@mci.com.ar